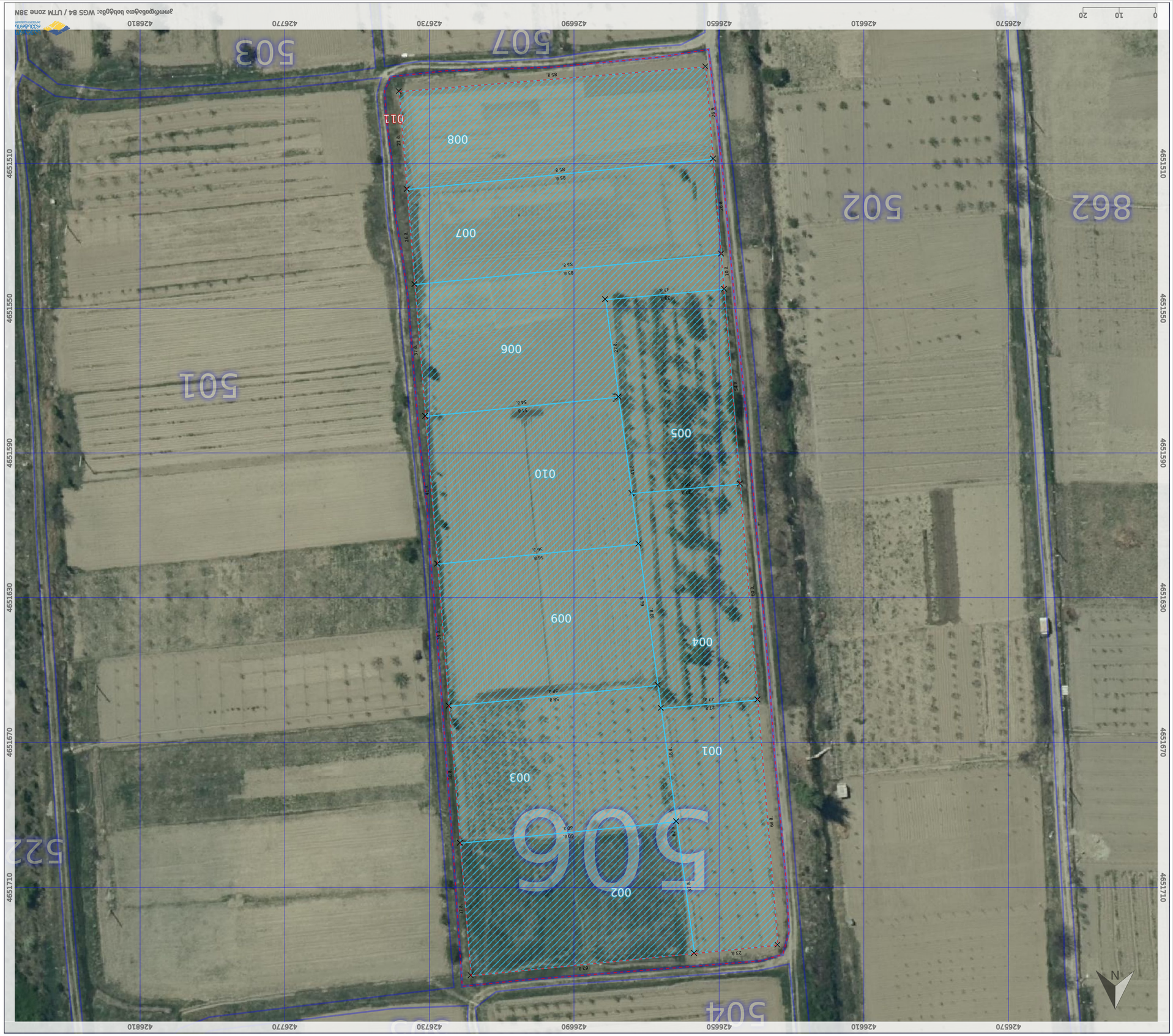
66.46.506

ბაღდადი დაბა/ქალაქი / დაბა/ქალაქის საზღვრების დადგენა (ბაღდათის/ბაღდადის მუნიციპალიტეტი)



ობიექტის დასახელება	გამოკვეთილი ფართობი	ნაკვეთების რაოდენობა
ბაღდადის დაბა/ქალაქი	6333ის ნაწილი	11

ნაკვეთის ნომერი	ნაკვეთის ფართობი (კვ.მ)	ნაკვეთის საკადასტრო კოდი
001	1704	(59002002374)
002	2243	(50001001224)
003	2243	(59002002497)
004	1704	(59004000723)
005	1704	(59004002116)
006	2243	(59004004228)
007	2243	(50001000236)
008	2241	(59004001365)
009	2243	(43001001730)
010	2243	(43001001730)
011	1963	საბუღალტრო ნაკვეთი

ნაკვეთის ნომერი	ნებართვა	ფართობი

ნებართვის სია არ არის

ნაკვეთის საზღვრები:	
6333ის ნაწილის საზღვარი: ფიქსირებული	
6333ის ნაწილის საზღვარი: არაფიქსირებული	
ზღვრული ხაზი	
ავტომატური ნუმერაციის ნუმერაციის/ნაგებობის ნომერი (ნუმერაციის ნომერი/ სართულიანობა)	0ZA4
ნუმერაციის ნუმერაციის/ნაგებობის ნომერი	
დაწესებულების ნაგებობა	
ფიზიკური ნუმერაციის ნუმერაციის/ნაგებობის ნომერი	
ობიექტის ნაგებობა	
ოფიციალური ფართობის ნაკვეთის ნომერი	
ნაგებობის ნაგებობის ნომერი	
6333ის ნაწილის ნომერი	

საქართველოს ეროვნული ნაკვეთების სააგენტო
ქალაქ თბილისი, ბაგრატიონის მე-2 ჩიხი №2
ტელ: (+995 32) 225 18 28
info@napr.gov.ge