



VII-g kabinets

VIII-g kabinets

IX-g kabinets

Баш: З. А. Сидорова  
д.с. Сидорова

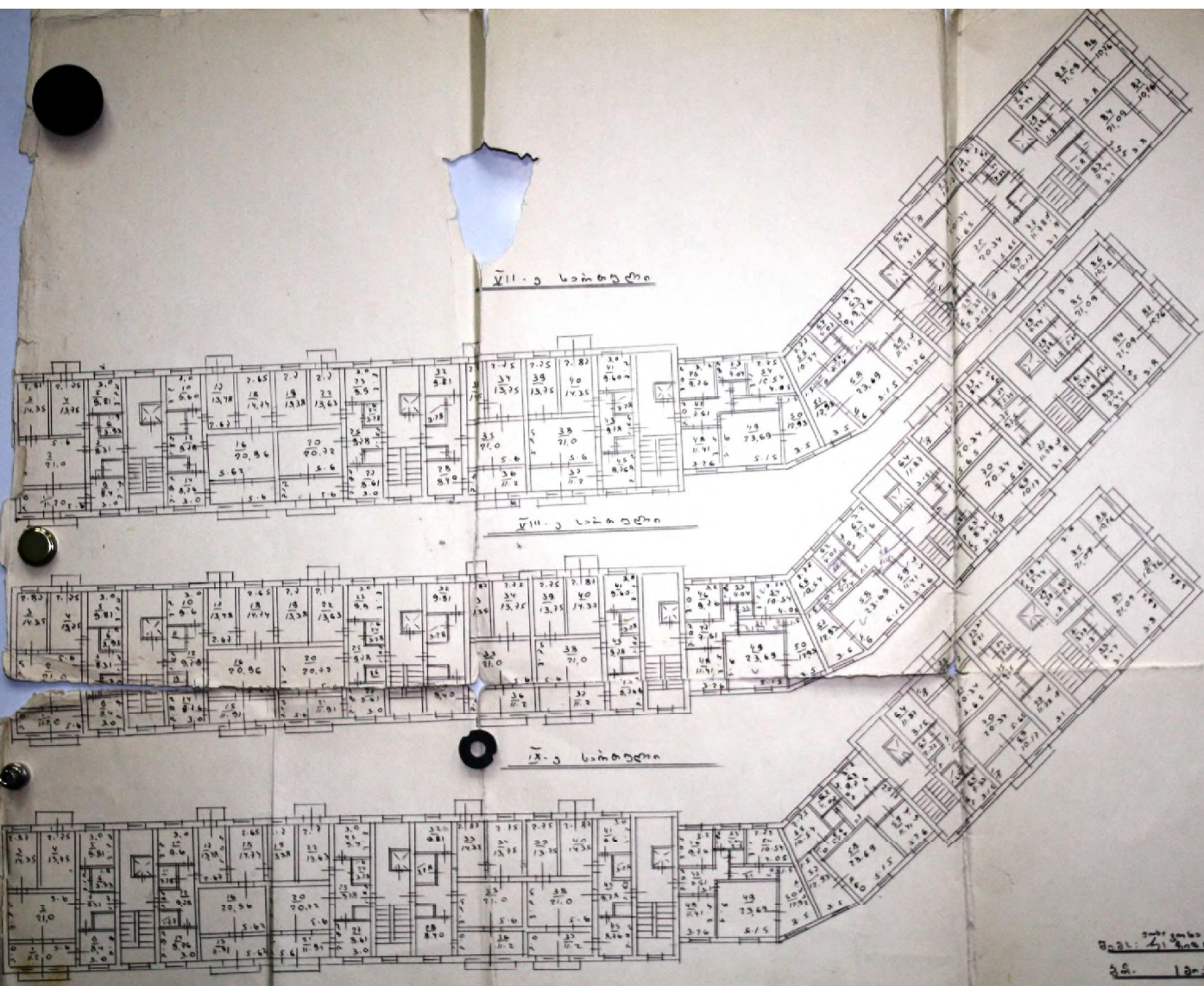

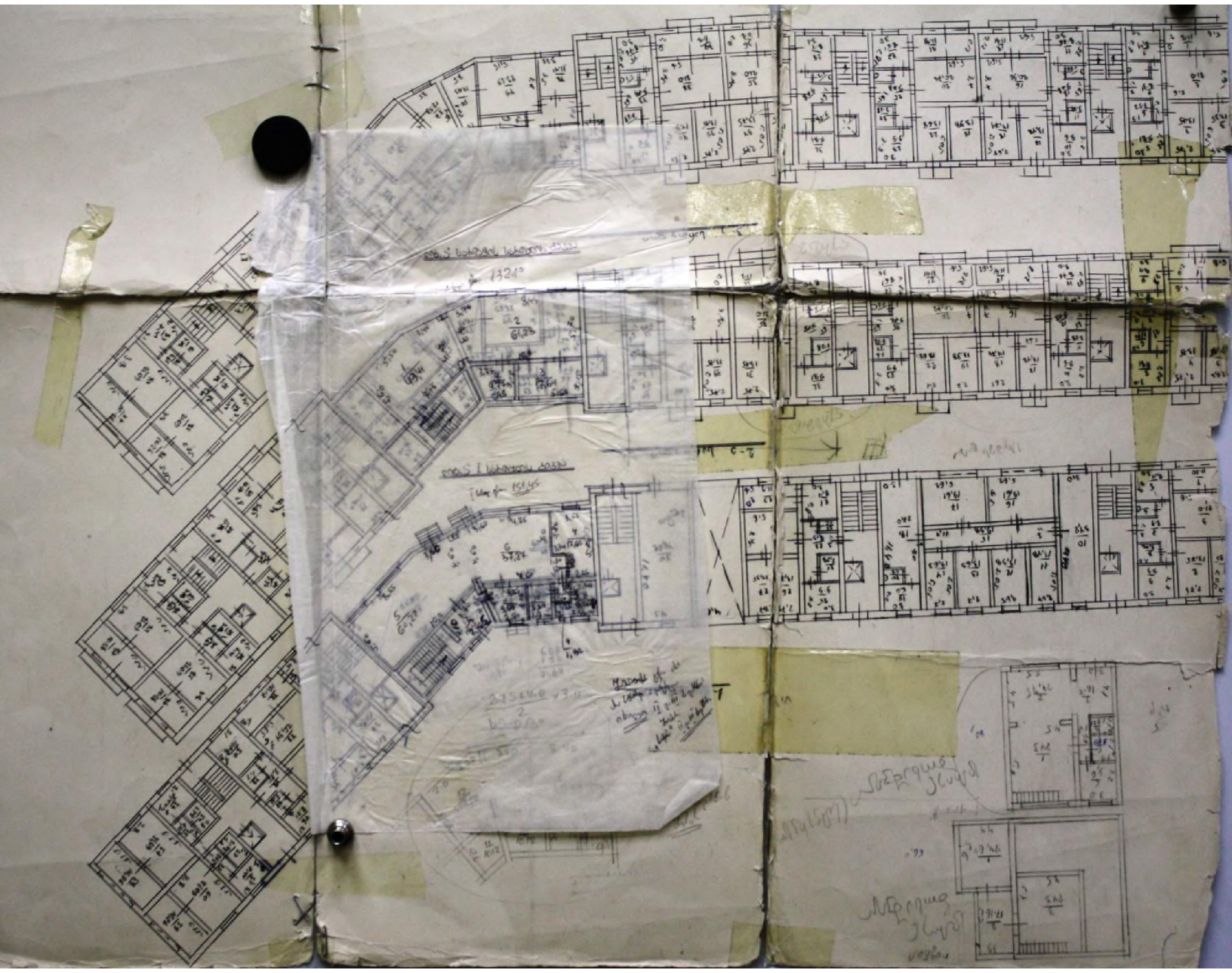

српн експертн Д а/к амбр №10

амбр/експертн №10

IV 616220 500.5



15.03.1950



$229.20 \times 2$   
 $+ 80.10$   
 $148.50 \times 3.0$

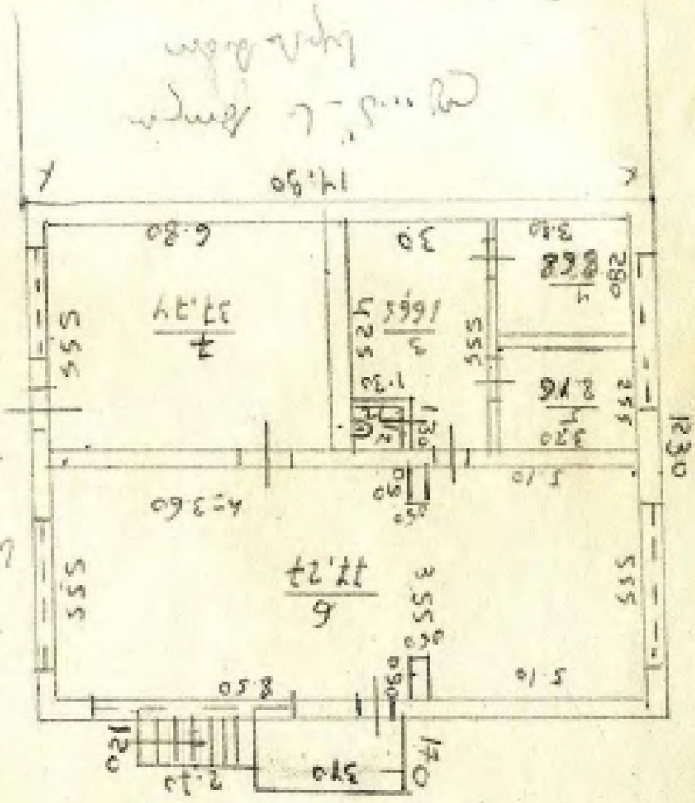

666001 666-12  
 N. 15.02/12  
 666001 100399  
 666001 100399  
 666001 100399

$229.20 \times 2$   
 $+ 80.10$   
 $148.50 \times 3.0$

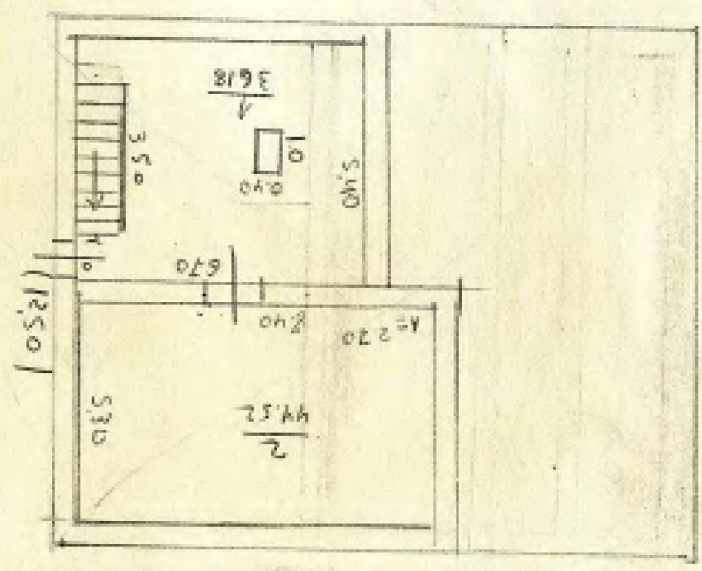

666001 100399

მოწოდების თარიღი  
02/10/2008

მიწის ნაკვეთი

მისამართი/აღვიწმობის ნაკვეთი: საბურთალოს რ-ნი, დიდი დილომი, 3 მ/რ-ნი, კ. 5.

მიწის ნაკვეთის საერთო ფართობი: 1357 კვ.მ.

ფართობი უფლების დამადასტურებელი დოკუმენტით: 1357 კვ.მ.

ფართობი უფლების დამადასტურებელი დოკუმენტის გარეშე: 0 კვ.მ. აღრიცხვის თარიღი 1994 წლის 31 დეკემბრამდე

ფართობი უფლების დამადასტურებელი დოკუმენტის გარეშე: 0 კვ.მ. აღრიცხვის თარიღი 1994 წლის 31 დეკემბრის შემდეგ

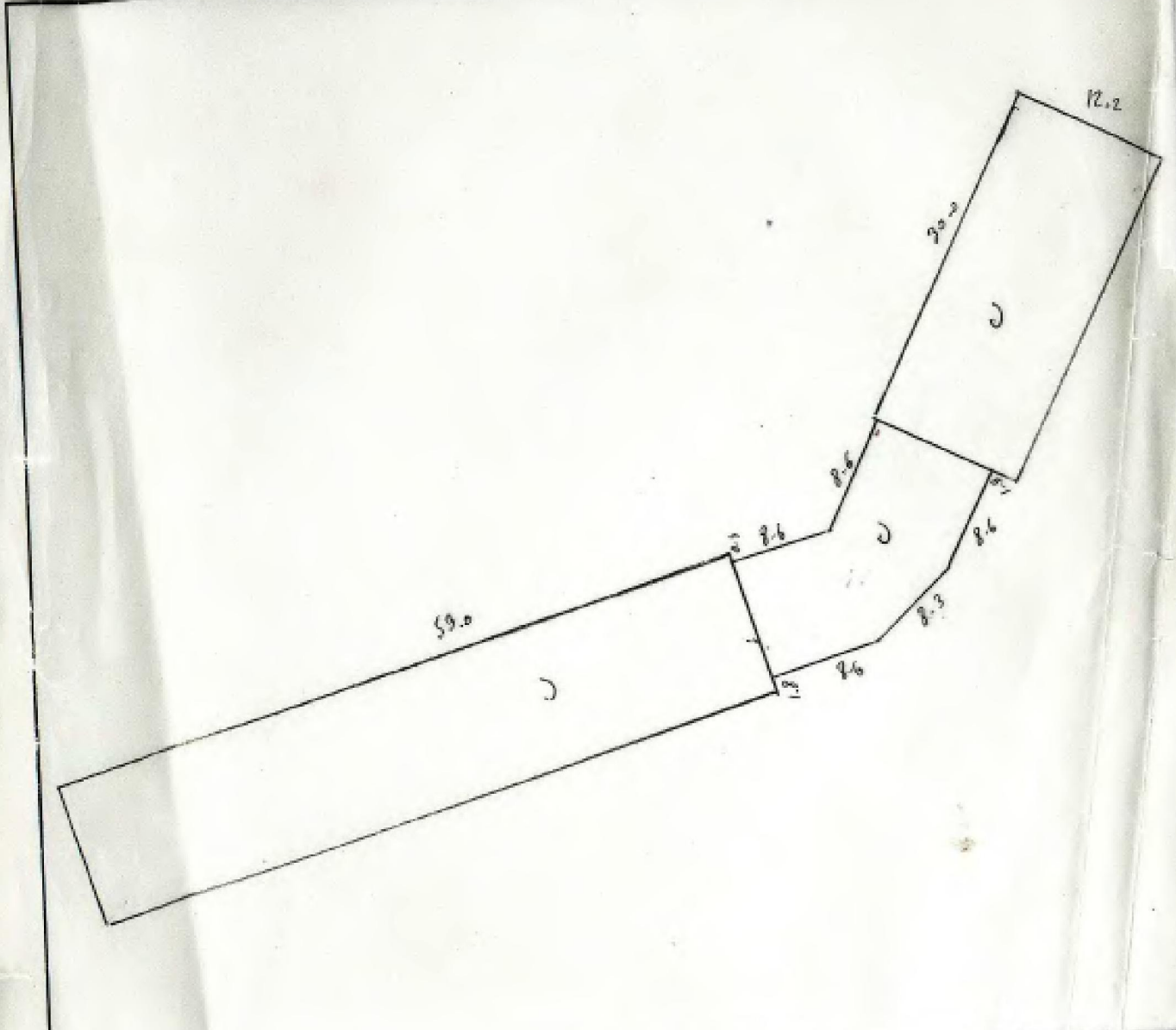

- - - - - დოკუმენტის სახელი  
 - - - - - მუხრან-ნაგებობა  
 - - - - - უფლების დამადასტურებელი დოკუმენტით  
 - - - - - უფლების დამადასტურებელი დოკუმენტის გარეშე აღრიცხული 1994 წლის 31 დეკემბრის შემდეგ  
 - - - - - უფლების დამადასტურებელი დოკუმენტის გარეშე აღრიცხული 1994 წლის 31 დეკემბრამდე  
 - - - - - მუხრან-ნაგებობა უფლების დამადასტურებელი დოკუმენტის გარეშე

მიწის ნაკვეთი

მისამართი/დგილმდებარეობა: საბურთალო, დიდი დიდოში 3 შრათონი, კორპუსი 5

მიწის ნაკვეთის საერთო ფართობი: 1357 კვმ

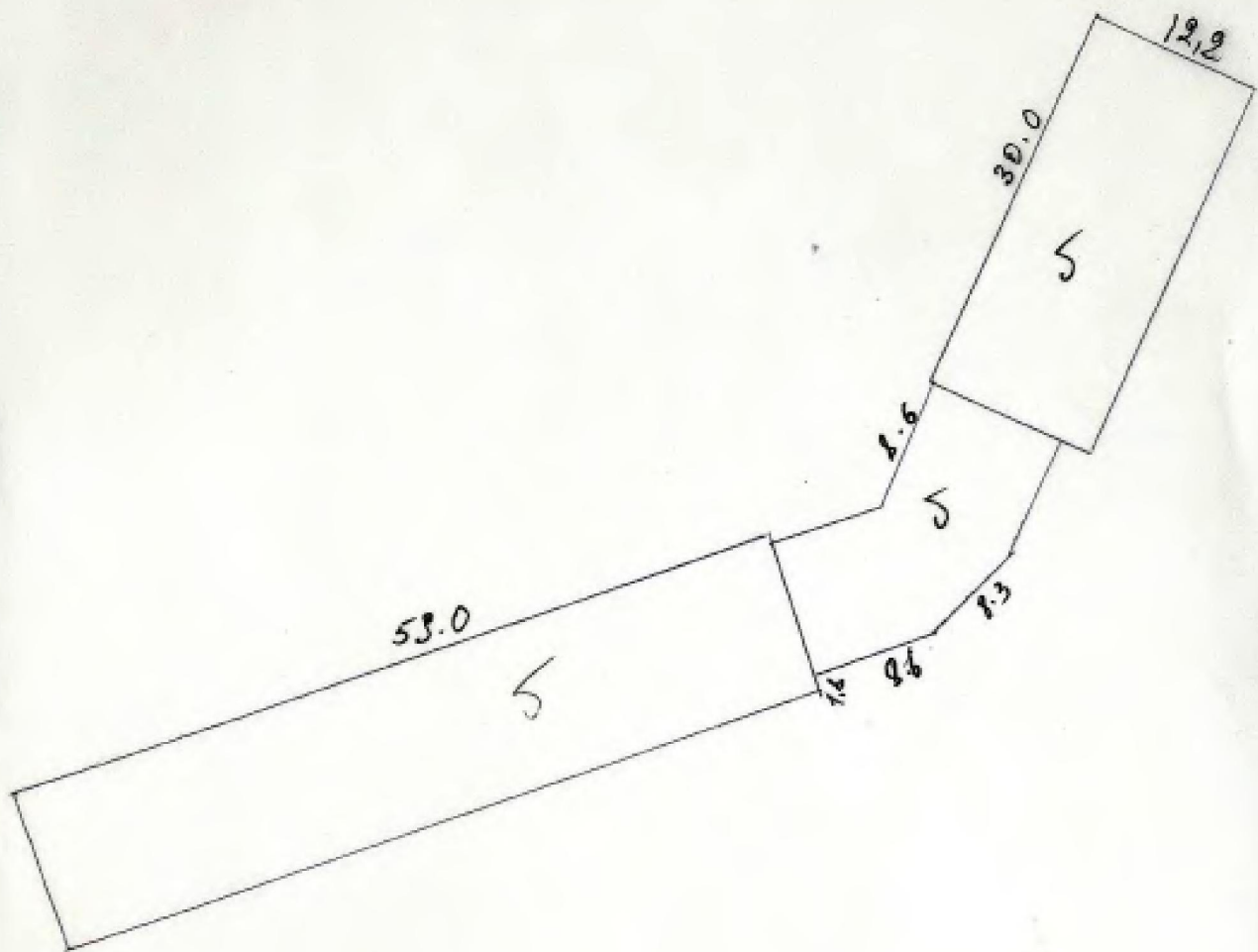

————— უფლების დამადასტურებელი დოკუმენტით  
 - - - - - უფლების დამადასტურებელი დოკუმენტის გარეშე აღრიცხული 1994-წლიდან  
 - - - - - უფლების დამადასტურებელი დოკუმენტის გარეშე აღრიცხული 1994-წლამდე  
 შენიშვნა-ნაცემობა უფლების დამადასტურებელი დოკუმენტის გარეშე  
 შენიშვნა-ნაცემობა მშენებარე შენიშვნა-ნაცემობა

- - - - - დაუდგენელი საზღვარი  
 შენიშვნა-ნაცემობა

მომზადების თარიღი  
02/10/2008

მიწის ნაკვეთი

მისამართი/ადგილმდებარეობა: საბურთალოს რ-ნი, დიდი დილომი, 3 მ/რ-ნი, კ. 5.

მიწის ნაკვეთის საერთო ფართობი: 1357 კვ.მ.

ფართობი უფლების დამადასტურებელი დოკუმენტით: 1357 კვ.მ.

ფართობი უფლების დამადასტურებელი დოკუმენტის გარეშე: 0 კვ.მ. აღრიცხვის თარიღი 1994 წლის 31 დეკემბრამდე

ფართობი უფლების დამადასტურებელი დოკუმენტის გარეშე: 0 კვ.მ. აღრიცხვის თარიღი 1994 წლის 31 დეკემბრის შემდეგ.

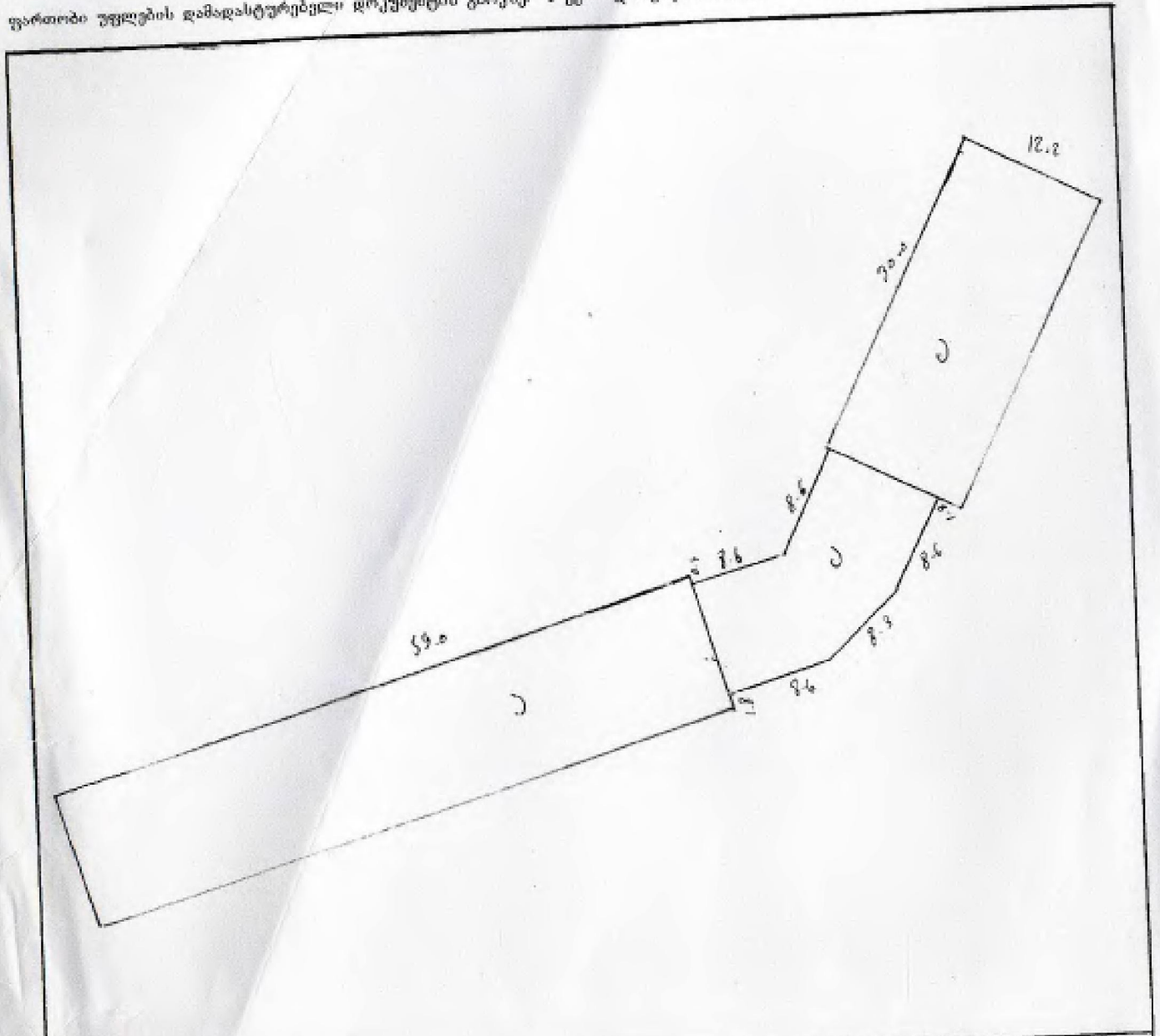

— უფლების დამადასტურებელი დოკუმენტით  
 - - - უფლების დამადასტურებელი დოკუმენტის გარეშე აღრიცხული 1994 წლის 31 დეკემბრის შემდეგ  
 - - - უფლების დამადასტურებელი დოკუმენტის გარეშე აღრიცხული 1994 წლის 31 დეკემბრამდე  
 - - - შენობა-ნაგებობა უფლების დამადასტურებელი დოკუმენტის გარეშე  
 - - - დამატებითი საზღვარი  
 - - - შენობა-ნაგებობა



Handwritten text at the top left, possibly a name or address.

10.06.046

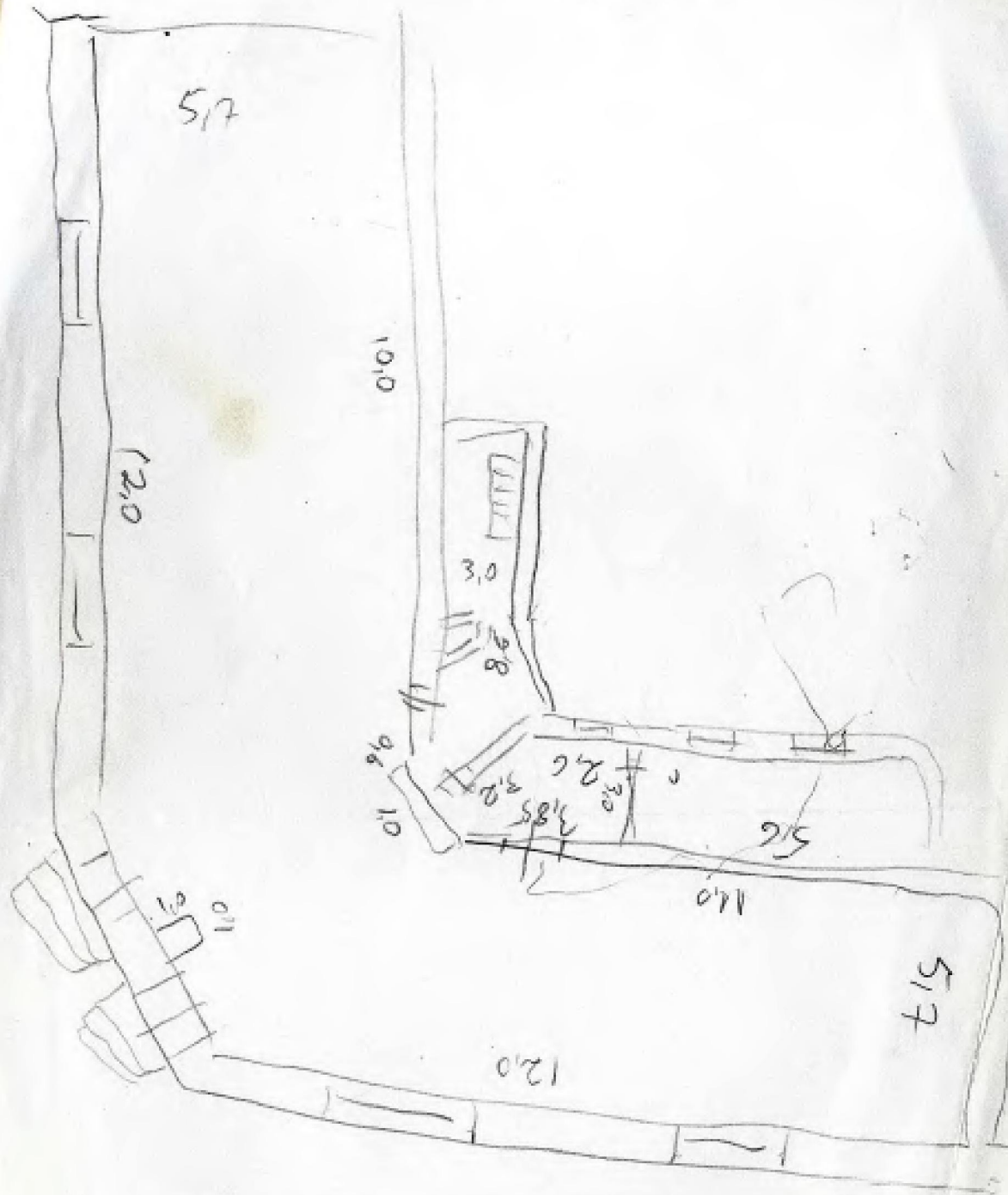

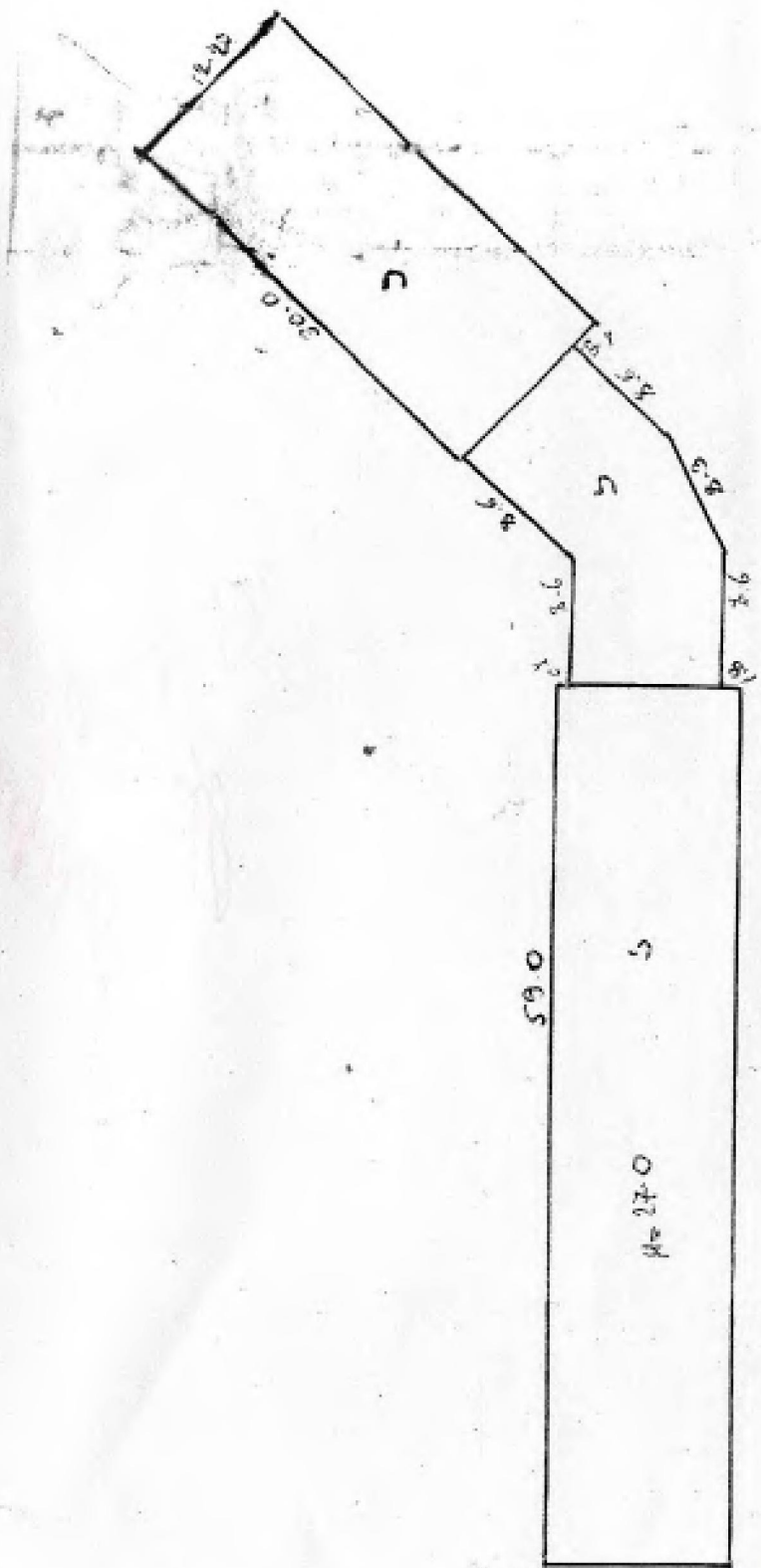



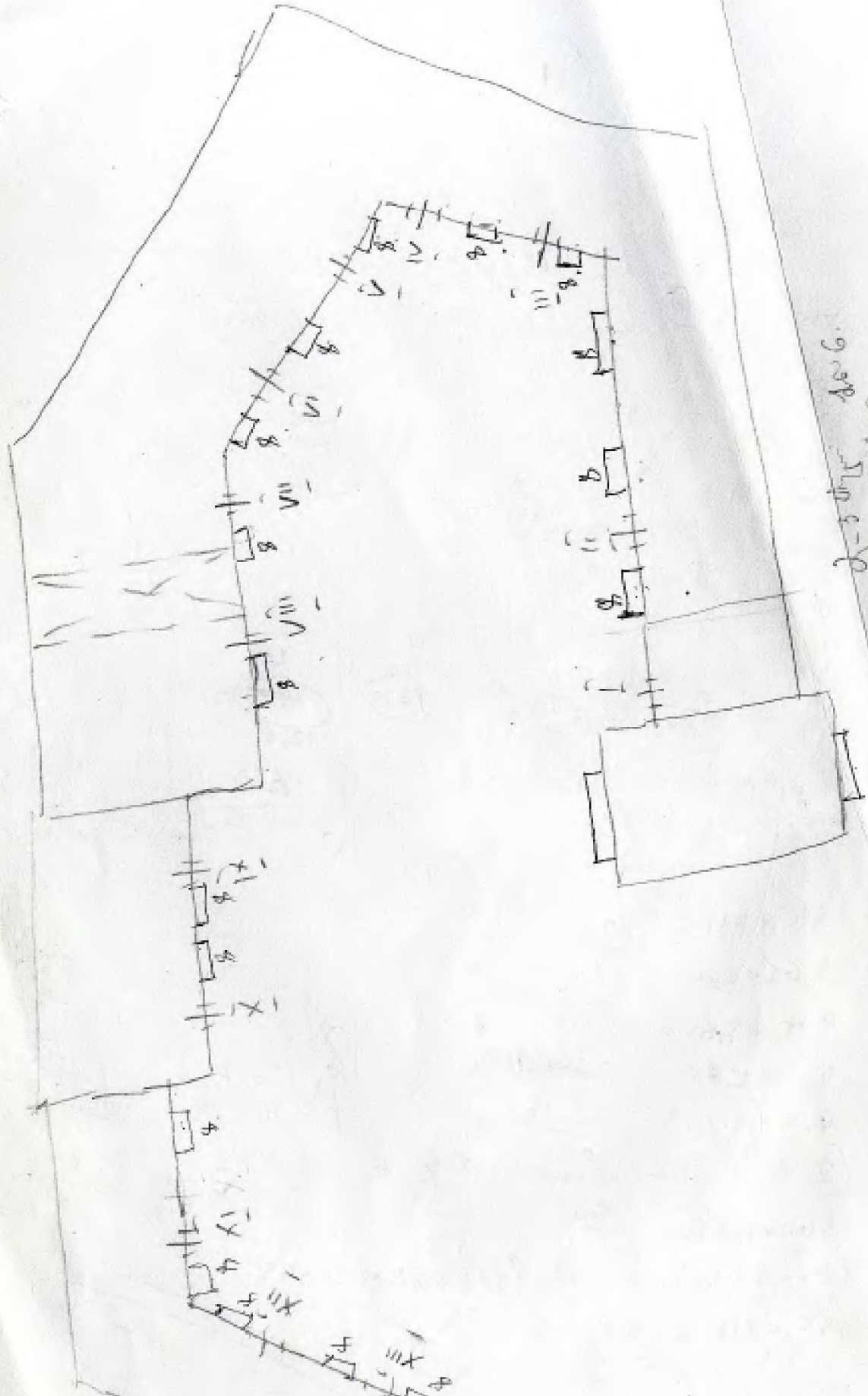

3-pha. d.c.g.  
 number



საინჟინერო-გეოდეზიური სამსახური

მიწის ნაკვეთისა და შენობა-ნაგებობებისა მდებარე ქ. თბილისში

საქონლის

რაიონში

45837878

ქ. №

რომელიც ირიცხება მოქ.

საშ-სპიკონი № 84-65654165

375-31830

3.70  
ს.ს.ს.ს.

სასთაყდის  
31830

3.70  
ს.ს.ს.ს.  
7,5660215

პირთბითი ნიშნით:

კანონიერი

უკანონო

შენიშვნა:

თბილისის საკალაშო სახოს აღმასამოს ტექნიკური ინჟინერო-გეოდეზიური

პირთბითი აღრიცხვის რაიონი 19-ე წ. ფული დამზადდა

მიწის ნაკვეთის ფართობი 33 მ. განაშენიანების ფართობი

ნამდვილი საინჟინერო-გეოდეზიური ღირებულება

კანონიერი ნაგებობები უკანონო ნაგებობები

საერთო სისარგებლო ფართობი 33 მ. საერთო სისარგებლო ფართობი

მათ შორის სავსებრებელი 33 მ. მათ შორის სავსებრებელი

სავსებრებელი ოთახების რაოდენობა სავსებრებელი ოთახების რაოდენობა

მ. ა. მიუროს უფროსი: მთ. ინჟინერი:

პრ. ადვოკატი:

შემაჯავებელი







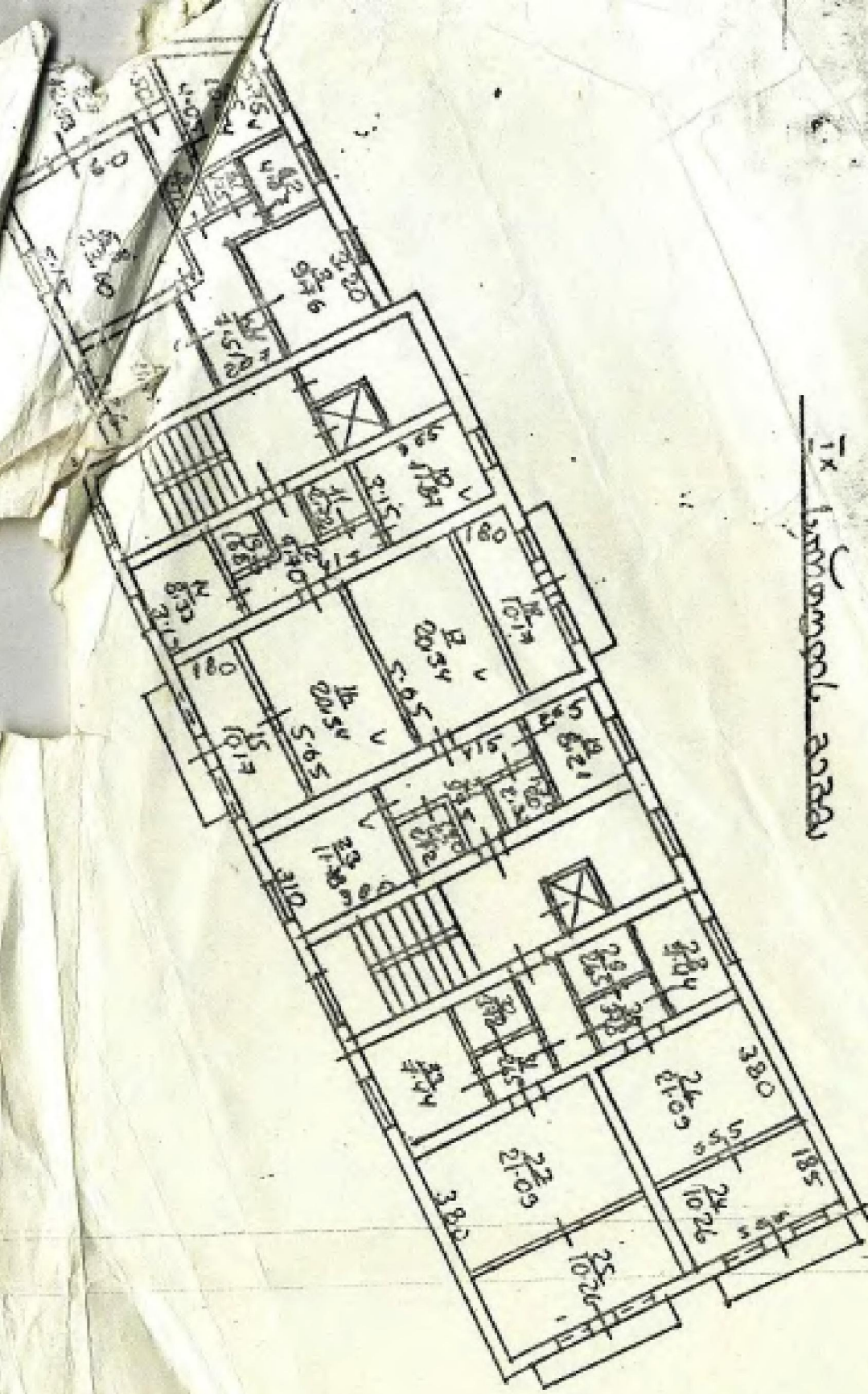

IX Living area

IV - V used room

საინჟინერო-კონსტრუქციო ბუღალტრის განყოფილება

ბუღალტრის განყოფილება

ბუღალტრის განყოფილება

ბუღალტრის განყოფილება

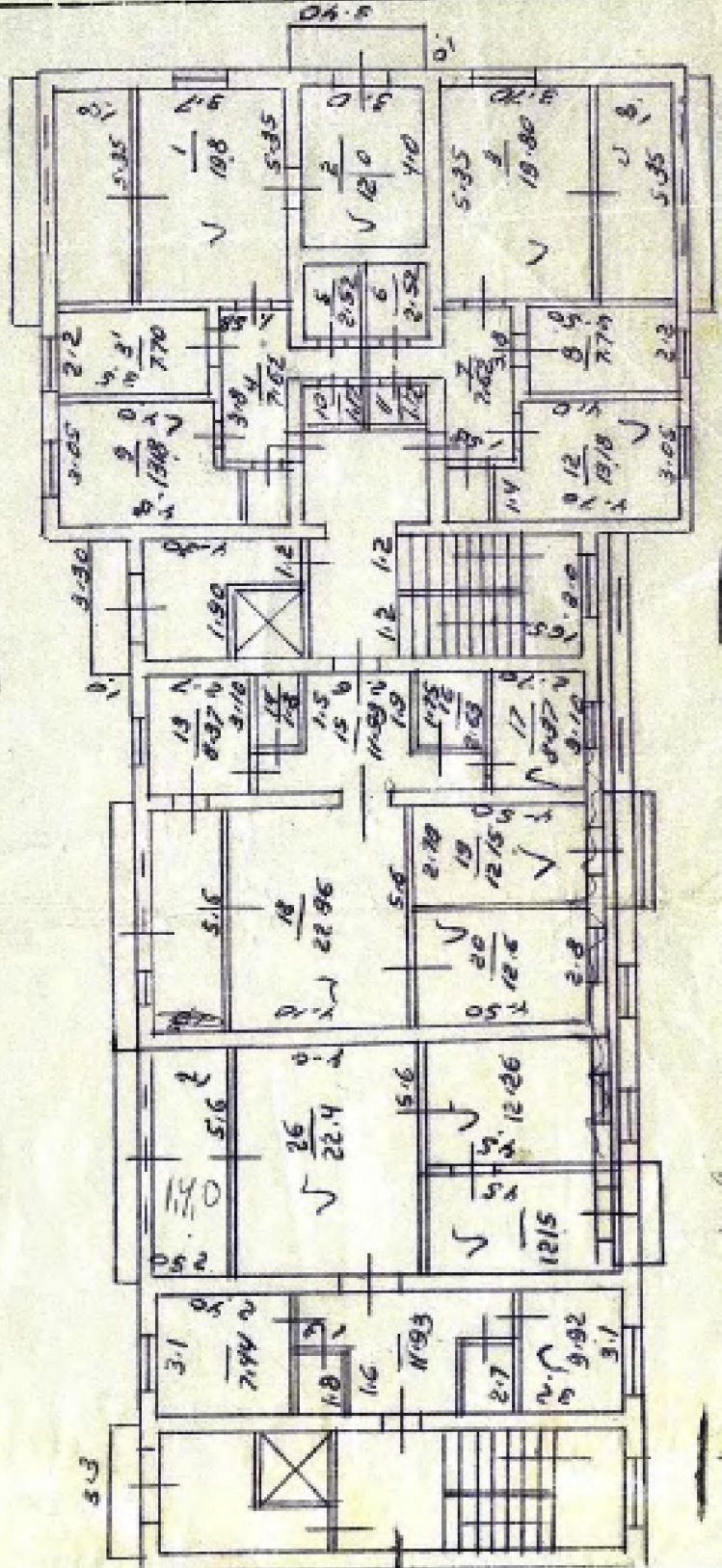

საინჟინერო-კონსტრუქციო ბუღალტრის განყოფილება

საინჟინერო-კონსტრუქციო ბუღალტრის განყოფილება

საინჟინერო-კონსტრუქციო ბუღალტრის განყოფილება

საინჟინერო-კონსტრუქციო ბუღალტრის განყოფილება

ბუღალტრის განყოფილება

ბუღალტრის განყოფილება

ბუღალტრის განყოფილება

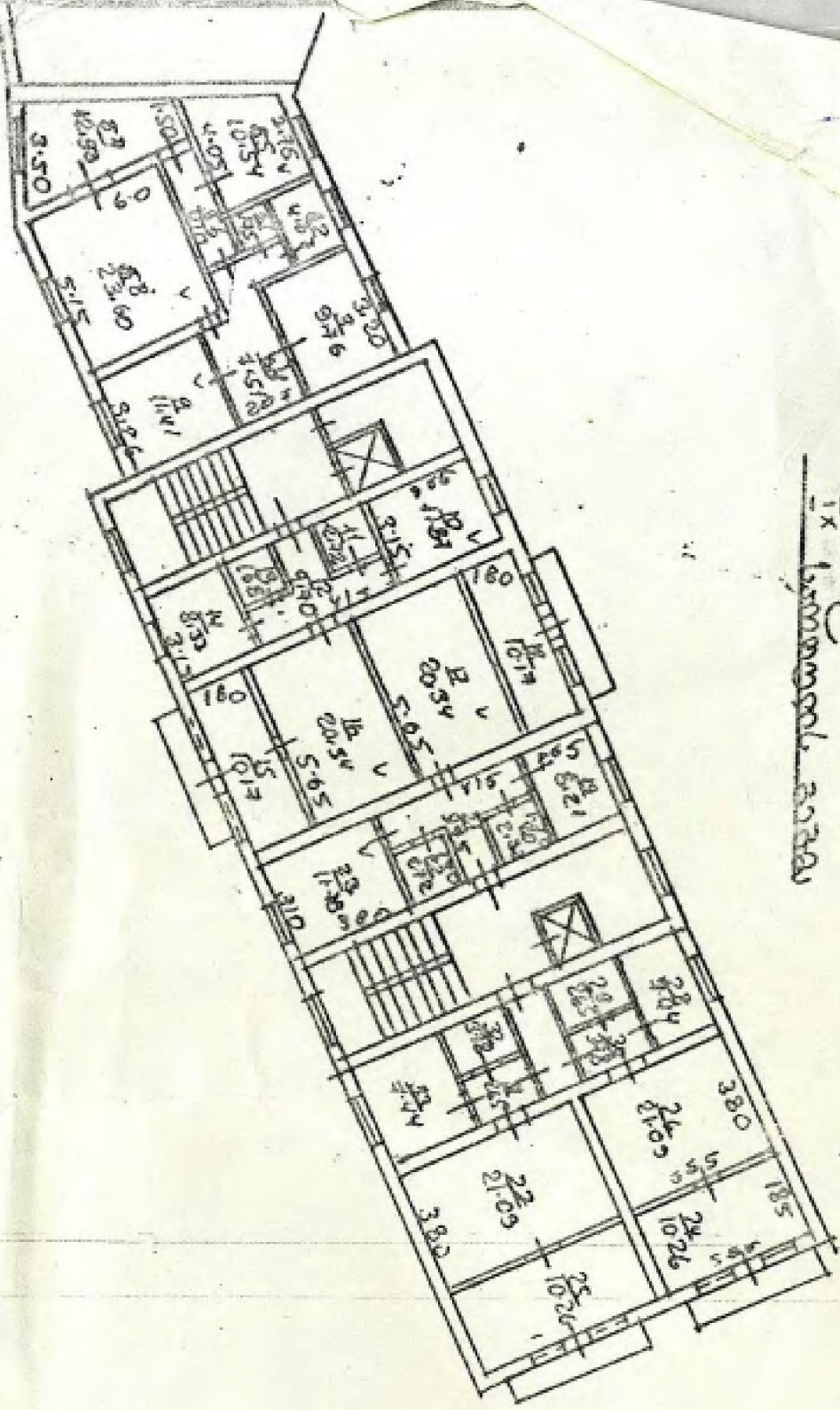

ix bedrooms 2020

iv - v bedrooms







# Инвентаризационный план

земельного участка и строения расположенный в г. Тбилиси

по уз. \_\_\_\_\_

№ \_\_\_\_\_

всего кв. м. \_\_\_\_\_

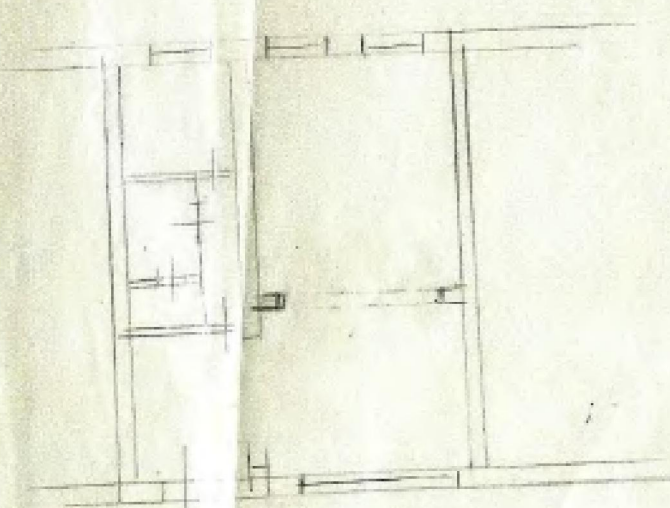

МВТУХ СССР Бюро техинвентаризации Тбилигорисполкома

Дата основного учета «\_\_\_» 19\_\_ г. Копия изготовлена «\_\_\_» 19\_\_ г.

Площадь земельного участка \_\_\_\_\_ кв. м. Площадь застройки \_\_\_\_\_ кв. м.

Инвентаризационная (страховая) действительная ст. \_\_\_\_\_ руб.

Условные обозначения:

законное

незаконное

Примечание

**ЗАКОННОЕ  
СТРОИТЕЛЬСТВО**

**НЕЗАКОННОЕ  
СТРОИТЕЛЬСТВО**

Общая полезная площ. \_\_\_\_\_ кв. м.

В том числе жилых \_\_\_\_\_ кв. м.

Кол-во жилых комнат \_\_\_\_\_

Общая полезная площ. \_\_\_\_\_ кв. м.

В том числе жилых \_\_\_\_\_ кв. м.

Кол-во жилых комнат \_\_\_\_\_

Нач-к БТИ:

Шенгелия О. Н.

М. П.

Гл. инженер:

Самухадзе Ю. Г.

Бригадир:

( )

Исполнитель:

( )





елемент 30/3 5-5.

2-1-1/2

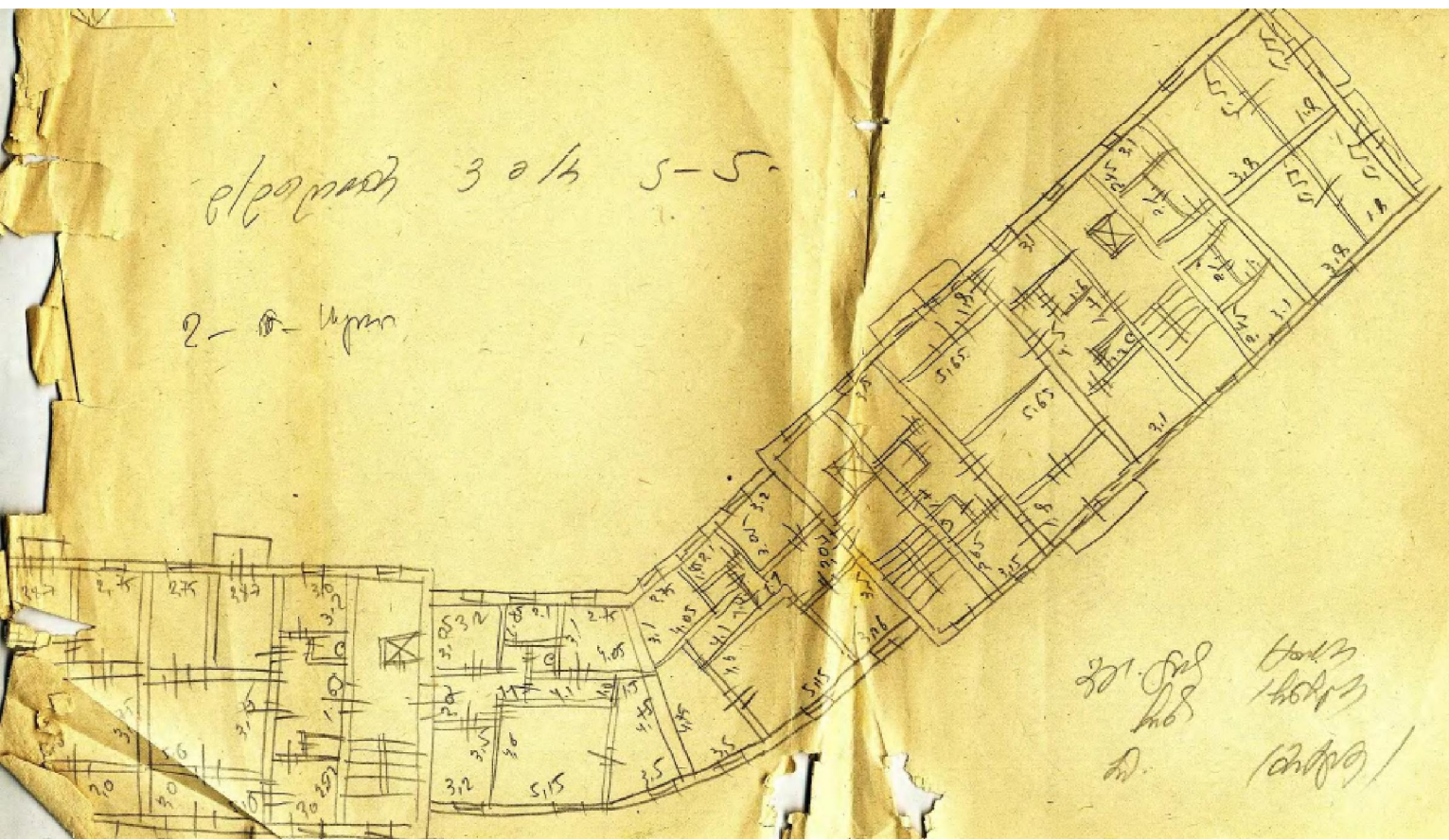

201. 202. 203. 204. 205. 206. 207. 208. 209. 210. 211. 212. 213. 214. 215. 216. 217. 218. 219. 220. 221. 222. 223. 224. 225. 226. 227. 228. 229. 230. 231. 232. 233. 234. 235. 236. 237. 238. 239. 240. 241. 242. 243. 244. 245. 246. 247. 248. 249. 250. 251. 252. 253. 254. 255. 256. 257. 258. 259. 260. 261. 262. 263. 264. 265. 266. 267. 268. 269. 270. 271. 272. 273. 274. 275. 276. 277. 278. 279. 280. 281. 282. 283. 284. 285. 286. 287. 288. 289. 290. 291. 292. 293. 294. 295. 296. 297. 298. 299. 300. 301. 302. 303. 304. 305. 306. 307. 308. 309. 310. 311. 312. 313. 314. 315. 316. 317. 318. 319. 320. 321. 322. 323. 324. 325. 326. 327. 328. 329. 330. 331. 332. 333. 334. 335. 336. 337. 338. 339. 340. 341. 342. 343. 344. 345. 346. 347. 348. 349. 350. 351. 352. 353. 354. 355. 356. 357. 358. 359. 360. 361. 362. 363. 364. 365. 366. 367. 368. 369. 370. 371. 372. 373. 374. 375. 376. 377. 378. 379. 380. 381. 382. 383. 384. 385. 386. 387. 388. 389. 390. 391. 392. 393. 394. 395. 396. 397. 398. 399. 400. 401. 402. 403. 404. 405. 406. 407. 408. 409. 410. 411. 412. 413. 414. 415. 416. 417. 418. 419. 420. 421. 422. 423. 424. 425. 426. 427. 428. 429. 430. 431. 432. 433. 434. 435. 436. 437. 438. 439. 440. 441. 442. 443. 444. 445. 446. 447. 448. 449. 450. 451. 452. 453. 454. 455. 456. 457. 458. 459. 460. 461. 462. 463. 464. 465. 466. 467. 468. 469. 470. 471. 472. 473. 474. 475. 476. 477. 478. 479. 480. 481. 482. 483. 484. 485. 486. 487. 488. 489. 490. 491. 492. 493. 494. 495. 496. 497. 498. 499. 500. 501. 502. 503. 504. 505. 506. 507. 508. 509. 510. 511. 512. 513. 514. 515. 516. 517. 518. 519. 520. 521. 522. 523. 524. 525. 526. 527. 528. 529. 530. 531. 532. 533. 534. 535. 536. 537. 538. 539. 540. 541. 542. 543. 544. 545. 546. 547. 548. 549. 550. 551. 552. 553. 554. 555. 556. 557. 558. 559. 560. 561. 562. 563. 564. 565. 566. 567. 568. 569. 570. 571. 572. 573. 574. 575. 576. 577. 578. 579. 580. 581. 582. 583. 584. 585. 586. 587. 588. 589. 590. 591. 592. 593. 594. 595. 596. 597. 598. 599. 600. 601. 602. 603. 604. 605. 606. 607. 608. 609. 610. 611. 612. 613. 614. 615. 616. 617. 618. 619. 620. 621. 622. 623. 624. 625. 626. 627. 628. 629. 630. 631. 632. 633. 634. 635. 636. 637. 638. 639. 640. 641. 642. 643. 644. 645. 646. 647. 648. 649. 650. 651. 652. 653. 654. 655. 656. 657. 658. 659. 660. 661. 662. 663. 664. 665. 666. 667. 668. 669. 670. 671. 672. 673. 674. 675. 676. 677. 678. 679. 680. 681. 682. 683. 684. 685. 686. 687. 688. 689. 690. 691. 692. 693. 694. 695. 696. 697. 698. 699. 700. 701. 702. 703. 704. 705. 706. 707. 708. 709. 710. 711. 712. 713. 714. 715. 716. 717. 718. 719. 720. 721. 722. 723. 724. 725. 726. 727. 728. 729. 730. 731. 732. 733. 734. 735. 736. 737. 738. 739. 740. 741. 742. 743. 744. 745. 746. 747. 748. 749. 750. 751. 752. 753. 754. 755. 756. 757. 758. 759. 760. 761. 762. 763. 764. 765. 766. 767. 768. 769. 770. 771. 772. 773. 774. 775. 776. 777. 778. 779. 780. 781. 782. 783. 784. 785. 786. 787. 788. 789. 790. 791. 792. 793. 794. 795. 796. 797. 798. 799. 800. 801. 802. 803. 804. 805. 806. 807. 808. 809. 810. 811. 812. 813. 814. 815. 816. 817. 818. 819. 820. 821. 822. 823. 824. 825. 826. 827. 828. 829. 830. 831. 832. 833. 834. 835. 836. 837. 838. 839. 840. 841. 842. 843. 844. 845. 846. 847. 848. 849. 850. 851. 852. 853. 854. 855. 856. 857. 858. 859. 860. 861. 862. 863. 864. 865. 866. 867. 868. 869. 870. 871. 872. 873. 874. 875. 876. 877. 878. 879. 880. 881. 882. 883. 884. 885. 886. 887. 888. 889. 890. 891. 892. 893. 894. 895. 896. 897. 898. 899. 900. 901. 902. 903. 904. 905. 906. 907. 908. 909. 910. 911. 912. 913. 914. 915. 916. 917. 918. 919. 920. 921. 922. 923. 924. 925. 926. 927. 928. 929. 930. 931. 932. 933. 934. 935. 936. 937. 938. 939. 940. 941. 942. 943. 944. 945. 946. 947. 948. 949. 950. 951. 952. 953. 954. 955. 956. 957. 958. 959. 960. 961. 962. 963. 964. 965. 966. 967. 968. 969. 970. 971. 972. 973. 974. 975. 976. 977. 978. 979. 980. 981. 982. 983. 984. 985. 986. 987. 988. 989. 990. 991. 992. 993. 994. 995. 996. 997. 998. 999. 1000.

доп. проект 12-13

9-10-11-12-13

чертеж 3074 5-5

1/200

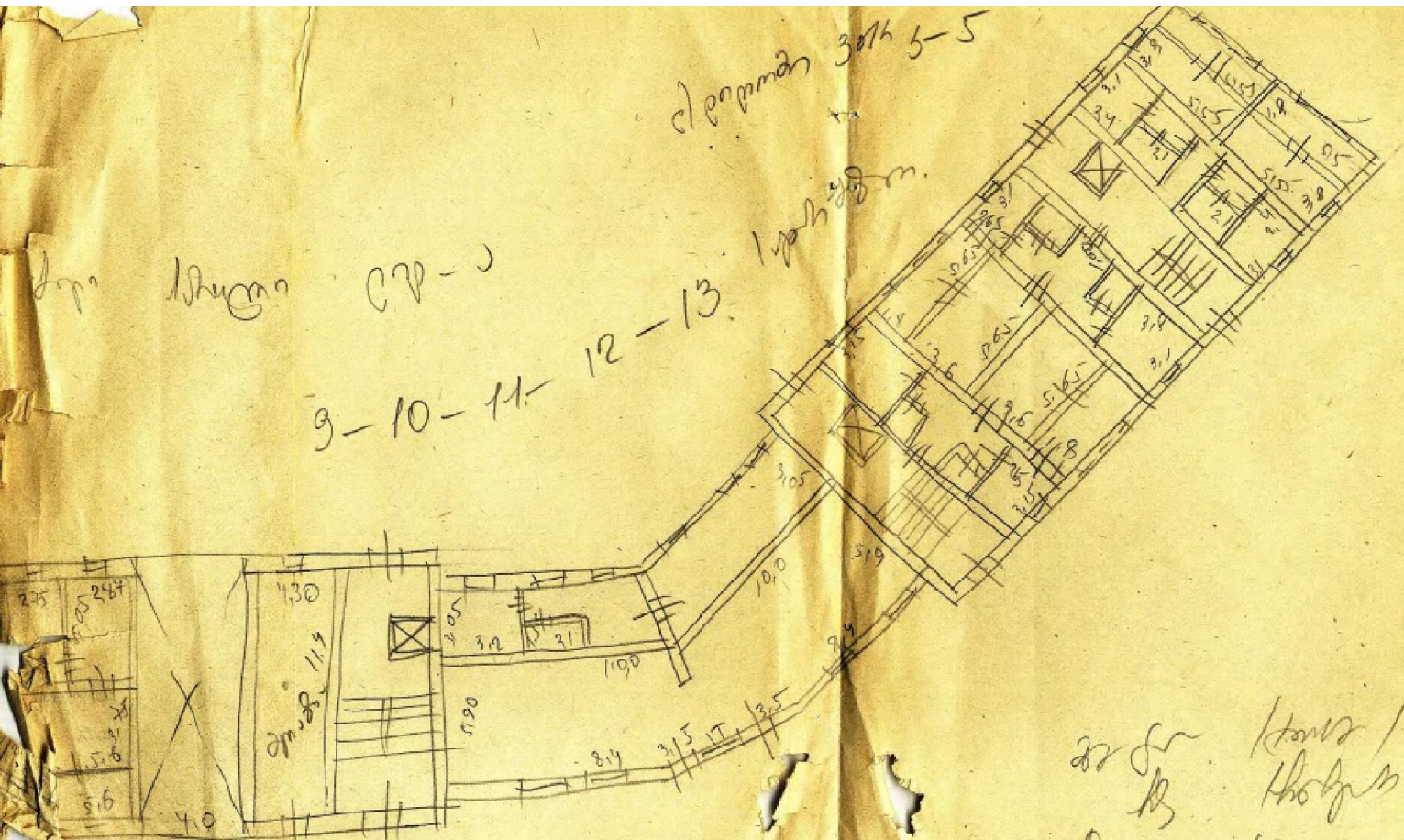

22 см  
127 см

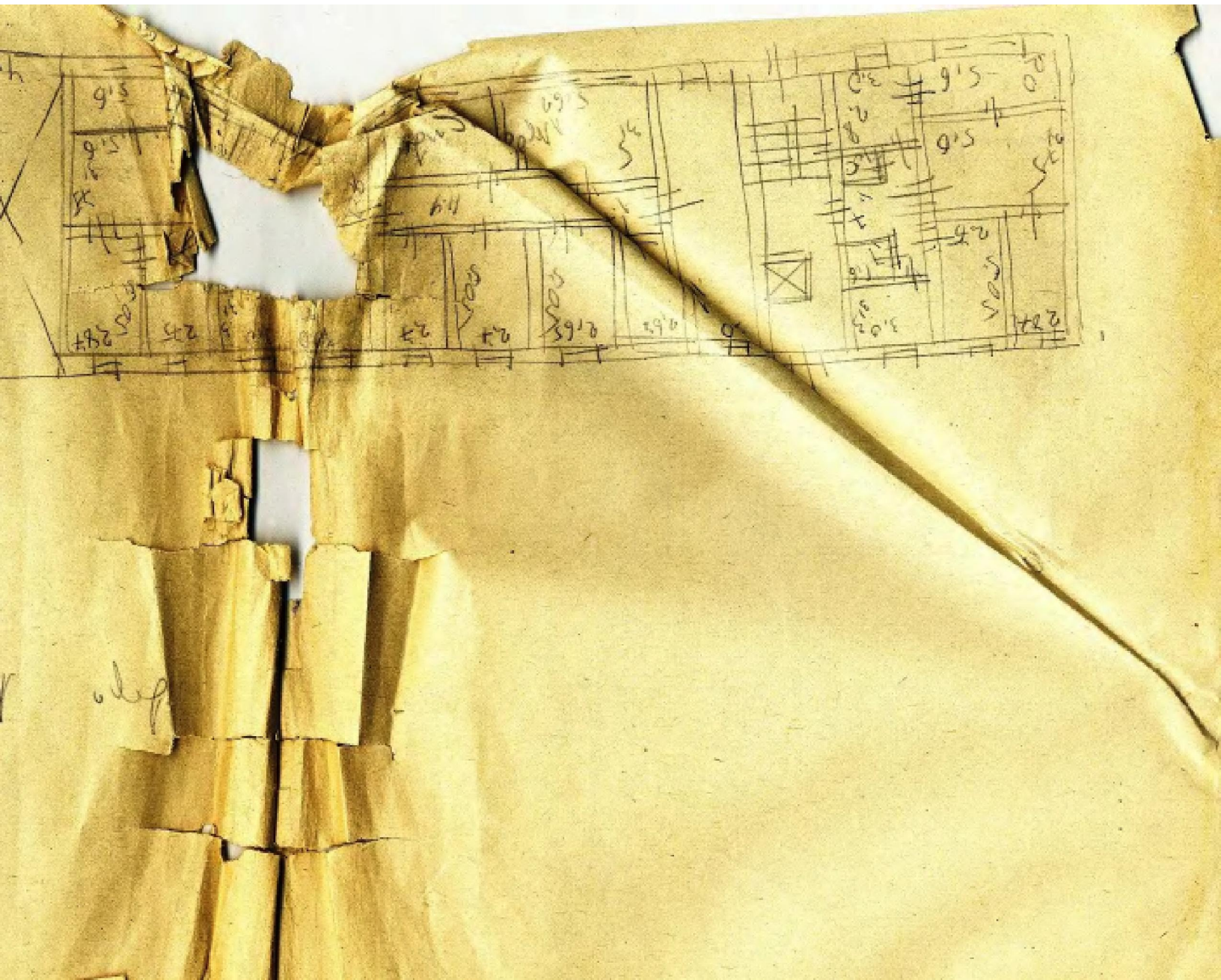

|                                 |                                 |
|---------------------------------|---------------------------------|
| განმარტება                      | მ. შ.                           |
| გვ. სტრუქტურა                   |                                 |
| გამყარების მეთოდი               | მ. შ.                           |
| კონსტრუქციის სახეობის კატეგორია | კონსტრუქციის სახეობის კატეგორია |
| გვ. 1                           | გვ. 2                           |
| კონსტრუქციის მეთოდი             | კონსტრუქციის მეთოდი             |
| გვ. 3                           | გვ. 4                           |
| 2758709980<br>926180640         | 2758709980<br>07761818          |
| განმარტების თარიღი              | განმარტების თარიღი              |
| გვ. 5                           | გვ. 6                           |
| განმარტების მეთოდი              | განმარტების მეთოდი              |
| გვ. 7                           | გვ. 8                           |
| საპროექტო დასახელება            | საპროექტო დასახელება            |
| საპროექტო დასახელება            | საპროექტო დასახელება            |

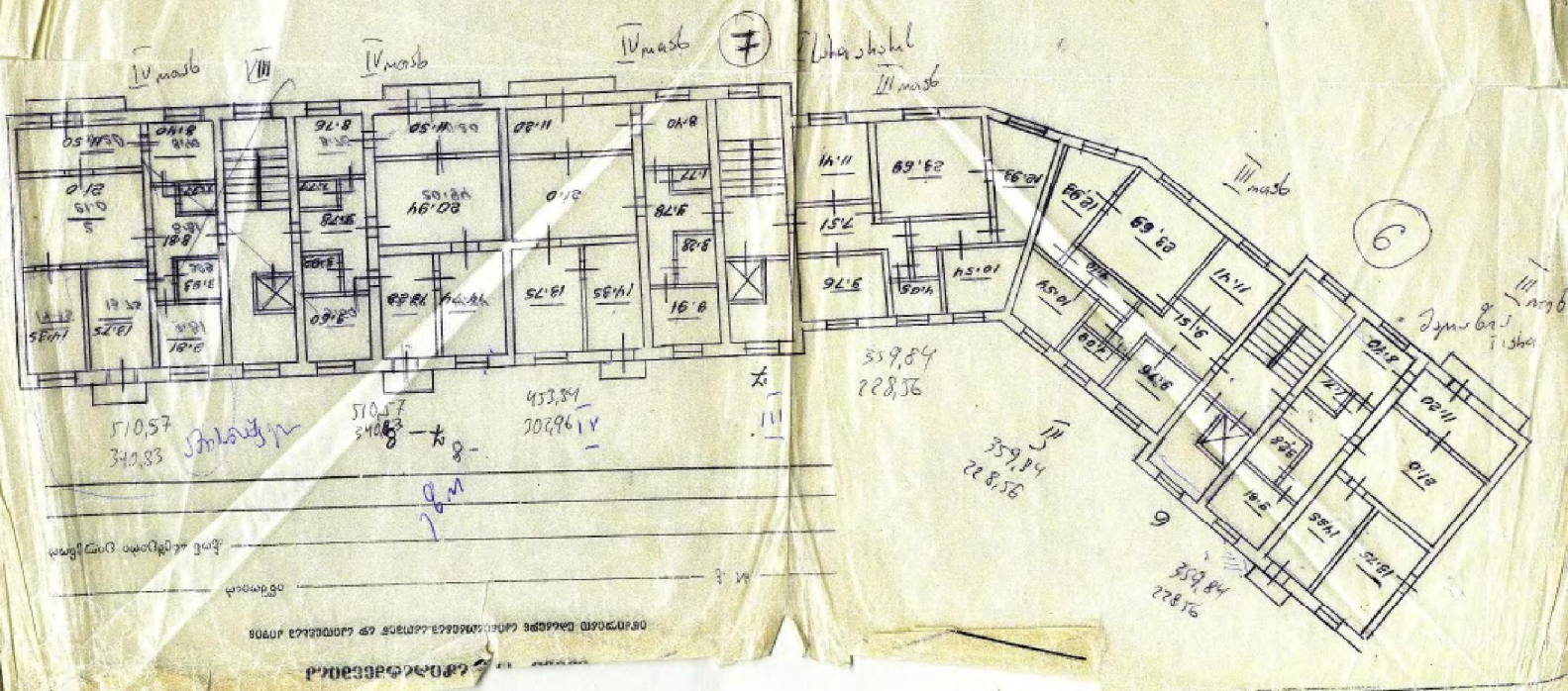



Ք/բաժան III թ/հ-ով ցահայտ №5 հոնո №67-Յ

մեծաշիջոն թոյ. Թ. Հոյրոյանցի մոտ  
Երևանի քաղաքում

4 թ

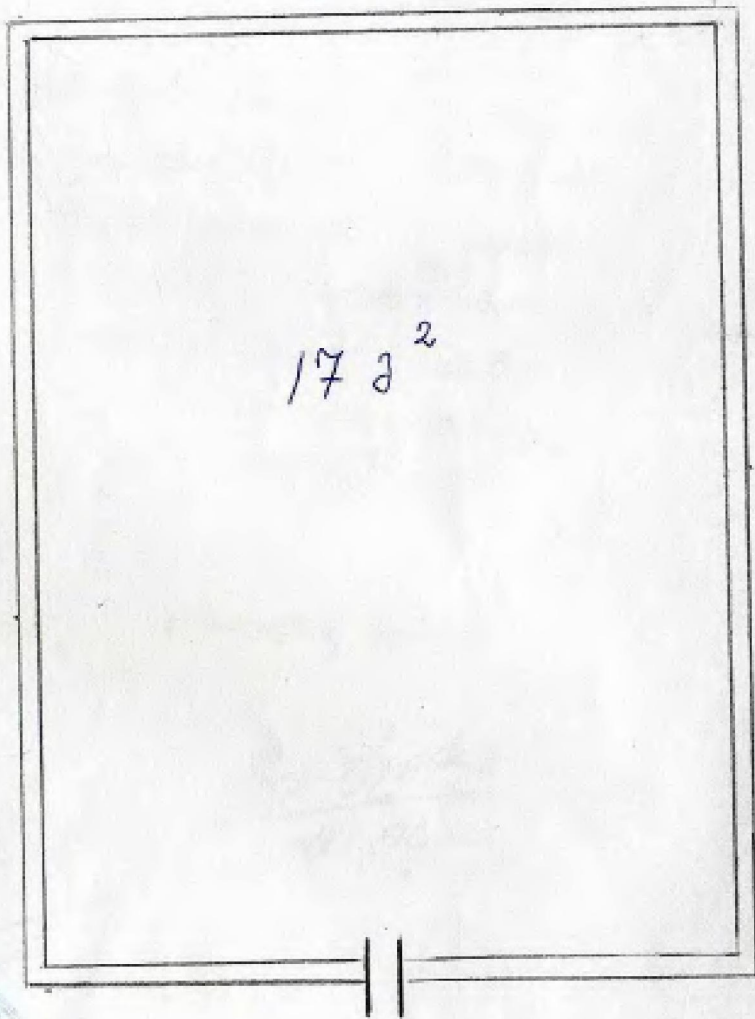

Ք. Բ. «Ք/բաժան-2»-ի հայտարարություն: 5. [Signature] / 13.08.2015



$$5) = \left( \frac{8,55 + 10,0}{2} \times 5,6 \right) + \left( \frac{4,6 \times 3,6}{2} \right) = \underline{60,22}$$

$$6) \left( \frac{4,45 \times 5,65}{4,16} \right) + \left( \frac{1,3 \times 1,65}{13,49} \right) + \left( \frac{4,6 \times 3,6}{2} \right) = \underline{37,27}$$

$$7) \left( \frac{1,85 \times 2,25}{7,13} \right) + \left( \frac{3,8 \times 3,55}{1,63} \right) = \underline{17,65}$$

$$8) \left( \frac{2,3 \times 3,60}{1,3} \right) + \left( \frac{1,3 \times 1,25}{1,63} \right) = \underline{8,76}$$

$$9) \frac{1,90 \times 3,10}{2} = \underline{1,82}$$

$$10) 1,90 \times 3,10 = \underline{5,89}$$

$$11) \frac{3,75 + 2,5}{2} \times 3,10 = \underline{9,69}$$

$$12) \left( \frac{3,9 + 2,65}{2} \times 3,10 \right) = \underline{10,15}$$

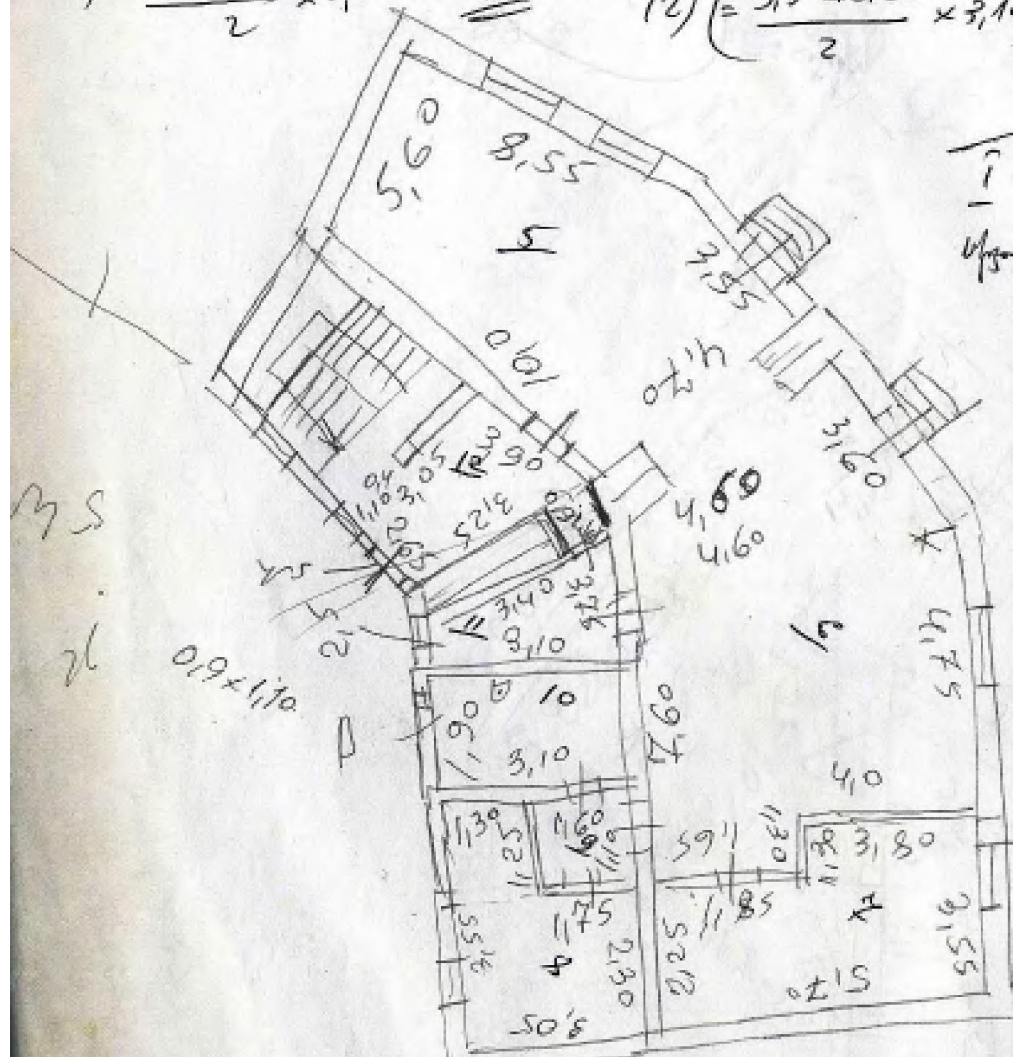

$\bar{i} = 151,45$   
 $\bar{u}_{\text{gr}} = 132,10$   
283,55

$\frac{2,25}{1,10} = 3,55$

MS  
 26

