

საქართველო

ქალაქი თბილისი, სოფელი დიდი დილო. 3700კვ.მ. სასოფლო-სამეურნეო დანიშნულების ს/კ 81.08.16.085 მიწის ნაკვეთის ტოპოგრაფიული

გეგმა

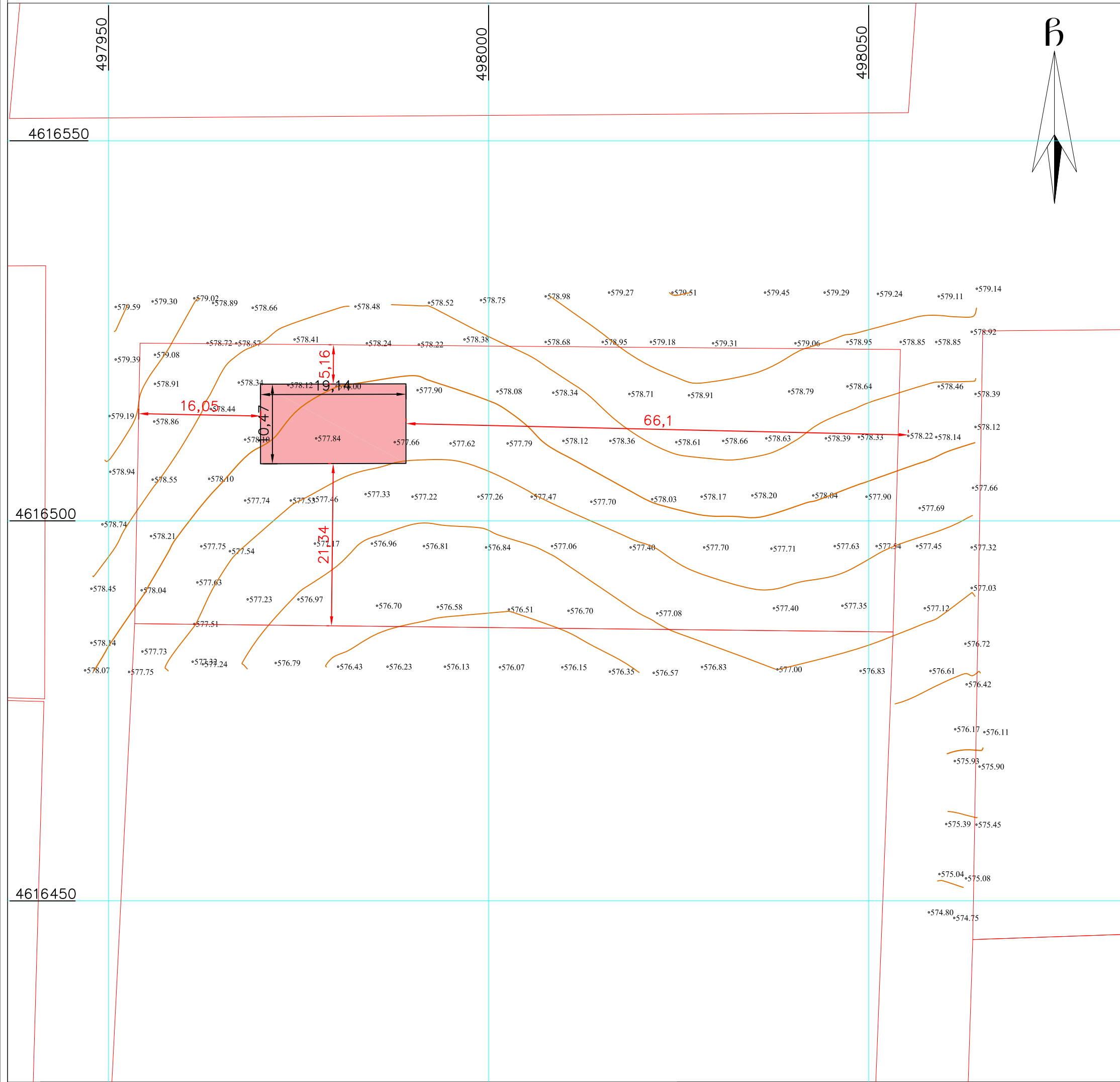

პირობითი აღნიშვნები

WGS 1984-ის კოორდინატთა სისტემის UTM პროექცია

მს	საცხ. შენობა	ბორდიული ხის დობე	კიშკარი
და	არასაცხ. შენობა	ქვის კედელი	ბეტონი
ფარდული	ფარდული	ქვიშა	წყალგაყვანილობა
მშენებარე შენობა	მშენებარე შენობა	ფლატე	კაეშირგაბმულობა
სატრანსფორ. ჯისური	სატრანსფორ. ჯისური	რკინიგზა	ელ. ქსელები
ხეები	ხეები	სამეთეაღმურეო ტეები	ბუნებრივი აირი
გარე განათება	გარე განათება	ელ. გადამცემი საზი	სადრენაუო ინფრასტრუქტურა
			ინტერნეტ ქსელი

შენიშვნა: 1) ნაკვეთის საზღვარი (თუ იგი არის ნახაზზე) მითითებულია დამკვეთის მიერ
 2) მიწის სამუშაოების შესრულებისას შეატყობინეთ კომუნიკაციის წარმომადგენლებს

შპს „ბიემჯი გრუპ“

საქართველო, თბილისი, შარტავას ქუჩა 14
 მობ: 598 667070; 577 158039

LTD `BMG GROUP~
 14 Sartava St. Tbilisi, Georgia

ტექნიკური დირექტორი:		ზ. ბასილაძე
აზომა:		მ.ჩილინგარაშვილი
დახაზა:		მ.ჩილინგარაშვილი
დამკვეთი:		დავით გვენეტაძე

მასშტაბი: 1:500

02.04.2026 წ.



N 025

23.02.2026 წ.

საექსპერტო დასკვნა

მწვანე ნარგავების ხარისხობრივი შეფასება

მისამართი: ქ. თბილისი, სოფელი დიდი ლილო;
საკადასტრო კოდი: 81.08.16.085;
ნაკვეთის საკუთრების ტიპი: საკუთრება;
ნაკვეთის დანიშნულება: სასოფლო-სამეურნეო ;
ფართობი: 3700.00 კვ.მ;
მესაკუთრე (ები) : დავით გვენეტაძე, P/N: 01024011866;

2026 წლის 18 თებერვალს დავით გვენეტაძის, P/N: 01024011866, მომართვის საფუძველზე ექსპერტ მზია ჯიქიას მიერ შესწავლილი იქნა, მისამართი: ქ. თბილისი, სოფელი დიდი ლილო, საკადასტრო კოდი: 81.08.16.085, საკუთრებაში არსებული მიწის ნაკვეთი, სადაც ხე და ბუჩქოვანი მცენარეები არ ფიქსირდება.

ფოტო თან ერთვის.

შ.პ.ს. „ეკო გარემო“-ს დირექტორი
შემსრულებელი/ექსპერტი



